

NUMERO DE LA HOJA 20-35 CUADRANTE

4	1
3	2

DATOS A RELLENAR POR EL IGME				DATOS A RELLENAR POR EL IGME			
Nº de la hoja	Cuadrante	Nº del documento		Recibido	Ref. Control	Perforado	Verificado
1:50.000				71	72	73	74
20353	L201			06	06	74	
1	2	3	4	5	6	7	8
AD	WM						

DATOS A RELLENAR POR EL CONSULTOR		CON NÚMEROS		CON UNOS EN CASO AFIRMATIVO				
NUMERO DE LA ESTACION	Fecha	MEDICION		MUESTRAS		PUNTOS DE INTERES SINGULAR		TIPO DE TERR.
		Barómetro	Termómetro	Barro	Agua	Mineral	Vegetal	
3000	12 04 74							
3001	12 04 74							
3002	12 04 74							
3003	12 04 74							
3004	12 04 74							
3005	13 04 74							
3006	13 04 74							
3007	13 04 74							
3008	13 04 74							
3009	13 04 74							
3010	14 05 74							
3011	14 05 74							
3012	14 05 74							
3013	14 05 74							
3015	12 05 74							
3016	12 05 74							
3017	12 05 74							
3018	12 05 74							
3019	12 05 74							
3020	12 05 74							
3021	12 05 74							
3022	12 05 74							
3023	12 05 74							
3024	12 05 74							
3025	12 05 74							
3026	12 05 74							
3027	12 05 74							
3028	12 05 74							

DATOS A RELLENAR POR EL CONSULTOR		CON NÚMEROS		CON UNOS EN CASO AFIRMATIVO				
NUMERO DE LA ESTACION	Fecha	MEDICION		MUESTRAS		PUNTOS DE INTERES SINGULAR		TIPO DE TERR.
		Barómetro	Termómetro	Barro	Agua	Mineral	Vegetal	
3029	12 04 74							
3030	12 04 74							
3031	12 04 74							
3032	12 04 74							
3033	12 04 74							
3034	12 04 74							
3035	12 04 74							
3036	12 04 74							
3037	12 04 74							
3038	12 04 74							
3039	12 04 74							
3040	12 04 74							

EL CONSULTOR: DEBERA MARCAR SOBRE EL MAPA LAS ESTACIONES CON SU NUMERO DE REFERENCIA (EN AZUL) Y LOS CORTES REALIZADOS SOBRE EL TERRENO (EN ROJO). PARA UN CONTROL CORRECTO DE LA MARCHA DEL TRABAJO DE CAMPO EL CONSULTOR DEBERA ENVIAR ENTRE LOS DIAS 1º Y 7º Y 15º Y 22º DE CADA MES ESTAS HOJAS AL INSTITUTO GEOLOGICO Y MINERO DE ESPAÑA, DIVISION DE GEOLOGIA, C/ RIOS ROSAS, 23 - MADRID - 3.

EQUIPO DE RECEPCION DEL IGME

EL CONSULTOR

[Handwritten signature]

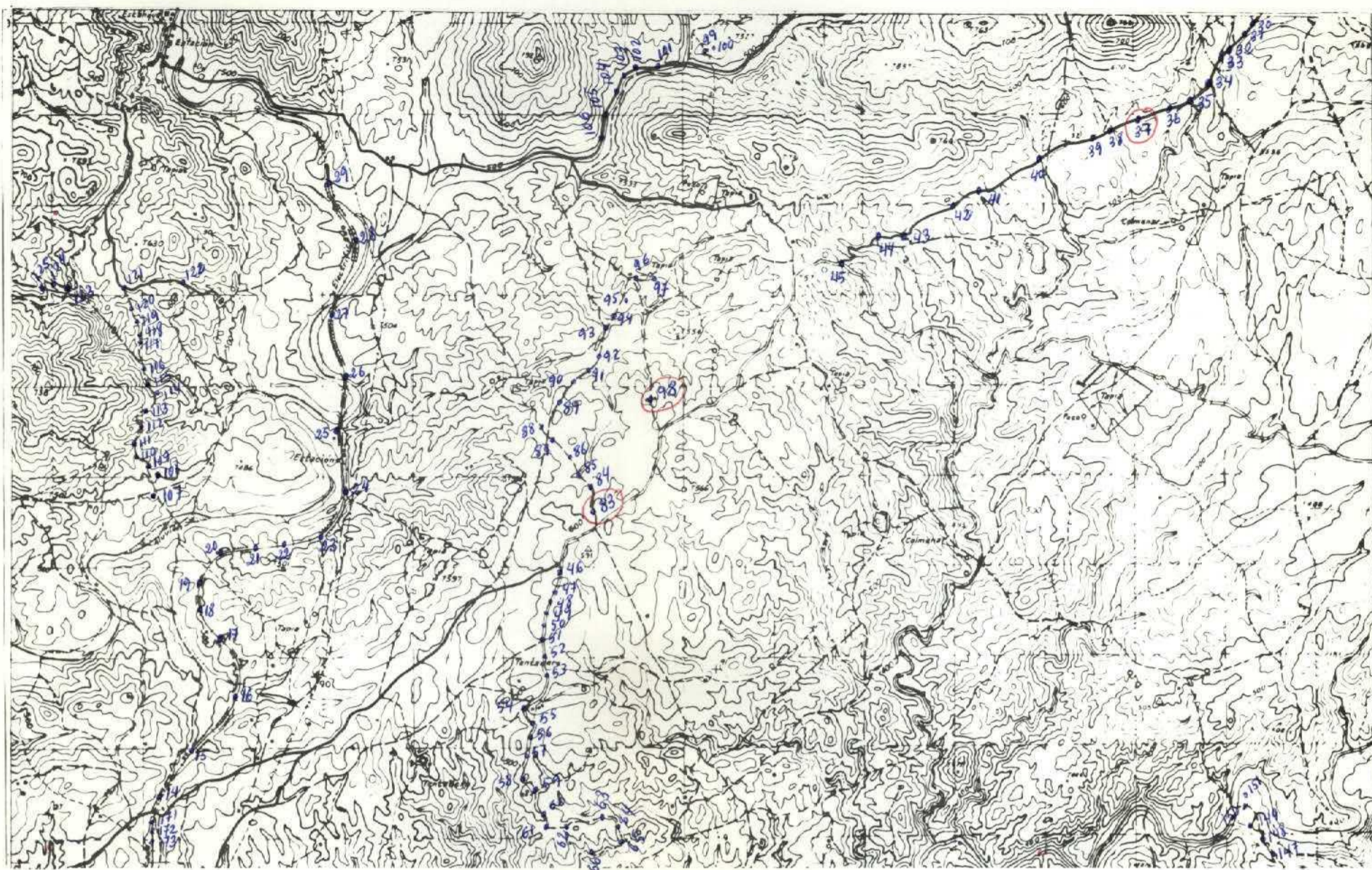

NUMERO DE LA HOJA 2.30 CUADRANTE

1	2
3	4

DATOS A RELLENAR POR EL IGME									
Nº de la hoja 1:50.000			Nº del documento			Recibido			Ref. Control
1	2	3	4	5	6	7	8	9	71
3	3	5	4	2	0	8			0

DATOS A RELLENAR POR EL CONSULTOR																																																			
CON NUMEROS																								CON UNOS EN CASO AFIRMATIVO																											
NUMERO DE LA ESTACION	Fecha			MEDICION		MUESTRAS		PUNTOS DE INTERES SINGULAR																TIPO DE TERR.																											
	DIA	MES	AÑO	Rumbo	Sistema	Rayos X	Rayos G	Geología	Mineralog.	Tectónica	Palaeont.	Extinción	Litología	Palaeogeol.	Hydrogeol.	Espeleol.	Mineralog. Económica	Mineralog. Industrial	Volcanol.	Indifer.																															
0037																																																			
0083																																																			
0098																																																			

EL CONSULTOR... DEBERA MARCAR SOBRE EL MAPA: LAS ESTACIONES CON SU NUMERO DE REFERENCIA (EN AZUL) Y LOS CORTES REALIZADOS SOBRE EL TERRENO (EN ROJO). PARA UN CONTROL CORRECTO DE LA MARCHA DEL TRABAJO DE CAMPO EL CONSULTOR DEBERA ENVIAR ENTRE LOS DIAS 1 y 7 y 15 y 22 DE CADA MES ESTAS HOJAS AL INSTITUTO GEOLOGICO Y MINERO DE ESPAÑA, DIVISION DE GEOLOGIA, C/ RIOS ROSAS, 23 - MADRID - 3.

EQUIPO DE RECEPCION DEL IGME

EL CONSULTOR

[Handwritten signature]

317

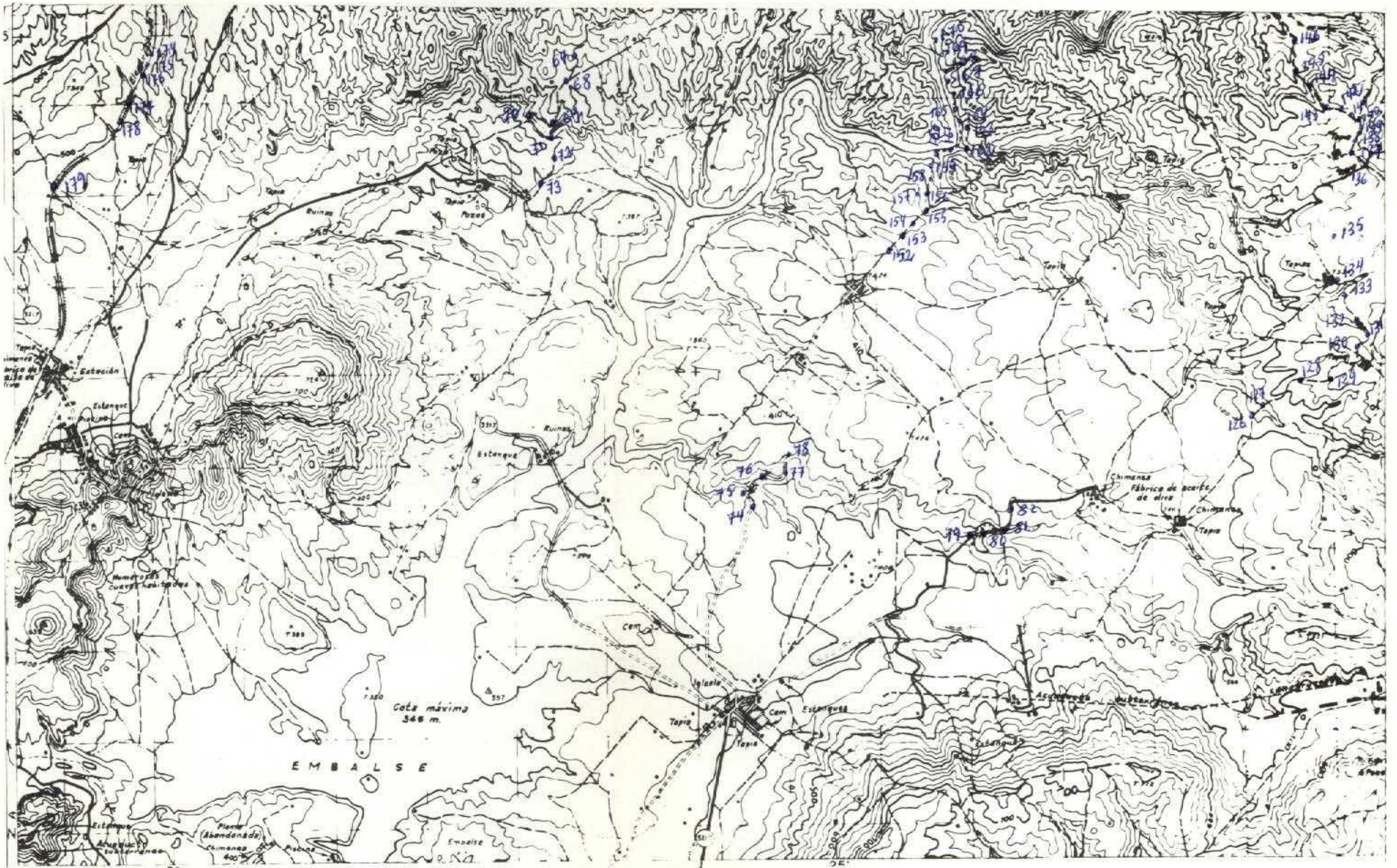

NUMERO DE LA HOJA 20-35 CUADRANTE

4	1
2	2

DATOS A RELLENAR POR EL IGME				DATOS A RELLENAR POR EL IGME			
Nº de la hoja 1:50.000		Nº del documento		Recibido	Ref. Control	Perforado	Verificado
1	2	3	4	71	72	73	74
5	6	7	8	75	76	77	78
9	10	11	12	79	80		
13	14	15	16				
17	18	19	20				
21	22	23	24				
25	26	27	28				
29	30	31	32				
33	34	35	36				
37	38	39	40				
41	42	43	44				
45	46	47	48				
49	50	51	52				

DATOS A RELLENAR POR EL CONSULTOR		CON UNOS EN CASO AFIRMATIVO	
NUMERO DE LA ESTACION	Fecha	MEDICION	MUESTRAS
DIA	MES	AÑO	
14	15	16	17
18	19	20	21
22	23	24	25
26	27	28	29
30	31	32	33
34	35	36	37
38	39	40	41
42	43	44	45
46	47	48	49
50	51	52	

DATOS A RELLENAR POR EL CONSULTOR		CON UNOS EN CASO AFIRMATIVO	
NUMERO DE LA ESTACION	Fecha	MEDICION	MUESTRAS
DIA	MES	AÑO	
14	15	16	17
18	19	20	21
22	23	24	25
26	27	28	29
30	31	32	33
34	35	36	37
38	39	40	41
42	43	44	45
46	47	48	49
50	51	52	

EL CONSULTOR - DEBERA MARCAR SOBRE EL MAPA LAS ESTACIONES CON SU NUMERO DE REFERENCIA (EN AZUL) Y LOS CORTES REALIZADOS SOBRE EL TERRENO (EN ROJO). PARA UN CONTROL CORRECTO DE LA MARCHA DEL TRABAJO DE CAMPO EL CONSULTOR DEBERA ENVIAR ENTRE LOS DIAS 1 al 7 y 15 al 22 DE CADA MES ESTAS HOJAS AL INSTITUTO GEOLOGICO Y MINERO DE ESPAÑA, DIVISION DE GEOLOGIA, C/ RIOS ROSAS, 23 - MADRID - 3.

EQUIPO DE RECEPCION DEL IGME

EL CONSULTOR

[Handwritten signature]

21277

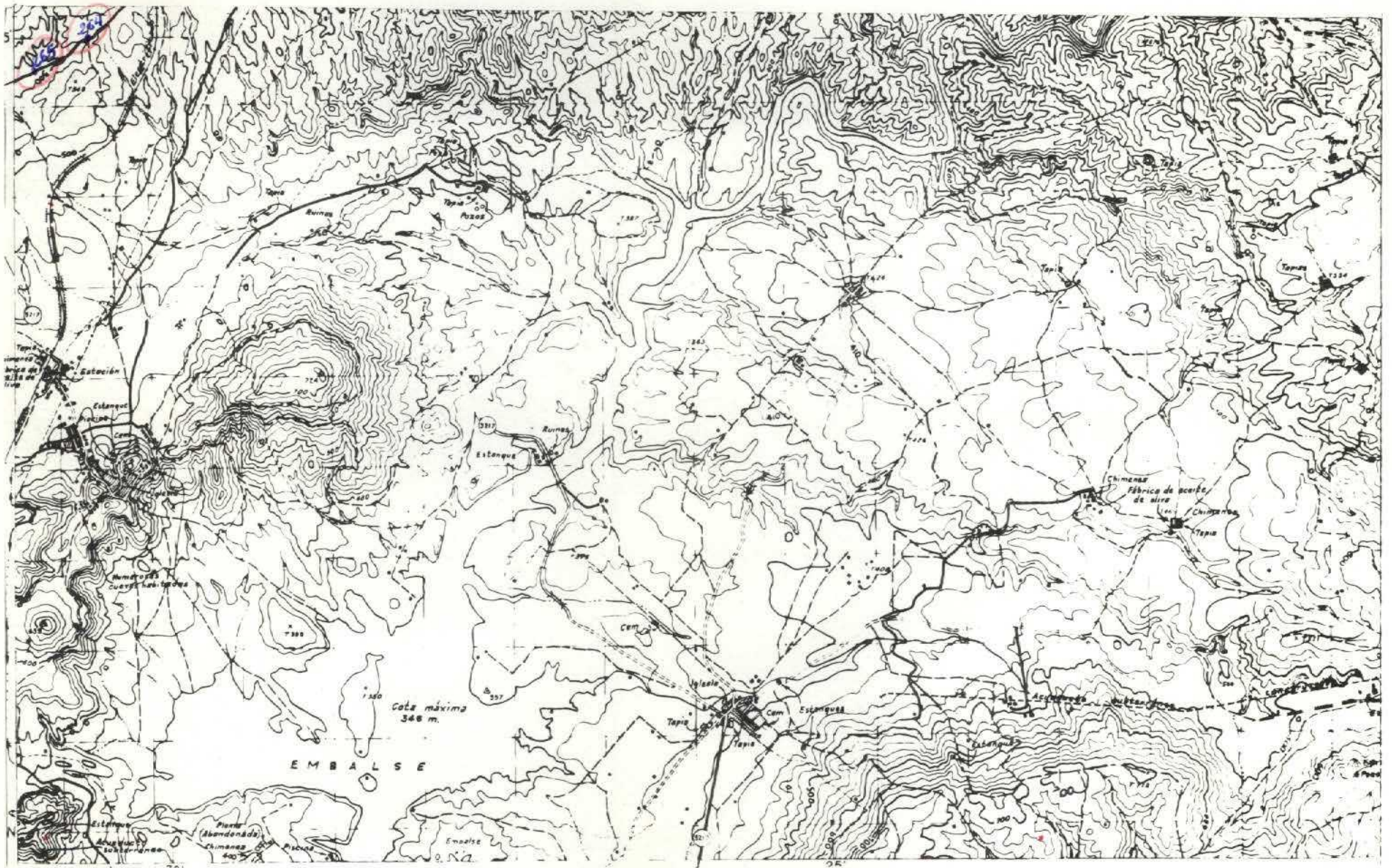

NUMERO DE LA HOJA 20-35 CUADRANTE

4	1
2	2

DATOS A RELLENAR POR EL IGME		DATOS A RELLENAR POR EL IGME			
Nº de la hoja 1:50.000	Nº del documento	Recibido	Ref. Control	Perforado	Verificado
30353	L207	111074			

DATOS A RELLENAR POR EL CONSULTOR		CON UNOS EN CASO AFIRMATIVO	
NUMERO DE LA ESTACION	Fecha	MEDICION	MUESTRAS
DIA	MES	AÑO	
0264			
0265			

DATOS A RELLENAR POR EL CONSULTOR		CON UNOS EN CASO AFIRMATIVO	
NUMERO DE LA ESTACION	Fecha	MEDICION	MUESTRAS
DIA	MES	AÑO	
14	15	16	17
18	19	20	21
22	23	24	25
26	27	28	29
30	31	32	33
34	35	36	37
38	39	40	41
42	43	44	45
46	47	48	49
50	51	52	

EL CONSULTOR DEBERA MARCAR SOBRE EL MAPA LAS ESTACIONES CON SU NUMERO DE REFERENCIA (EN AZUL) Y LOS CORTES REALIZADOS SOBRE EL TERRENO (EN ROJO). PARA UN CONTROL CORRECTO DE LA MARCHA DEL TRABAJO DE CAMPO EL CONSULTOR DEBERA ENVIAR ENTRE LOS DIAS 1 al 7 y 15 al 22 DE CADA MES ESTAS HOJAS AL INSTITUTO GEOLOGICO Y MINERO DE ESPAÑA, DIVISION DE GEOLOGIA, C/ RIOS ROSAS, 23 - MADRID - 3.

EQUIPO DE RECEPCION DEL IGME

EL CONSULTOR

[Handwritten signature]

320

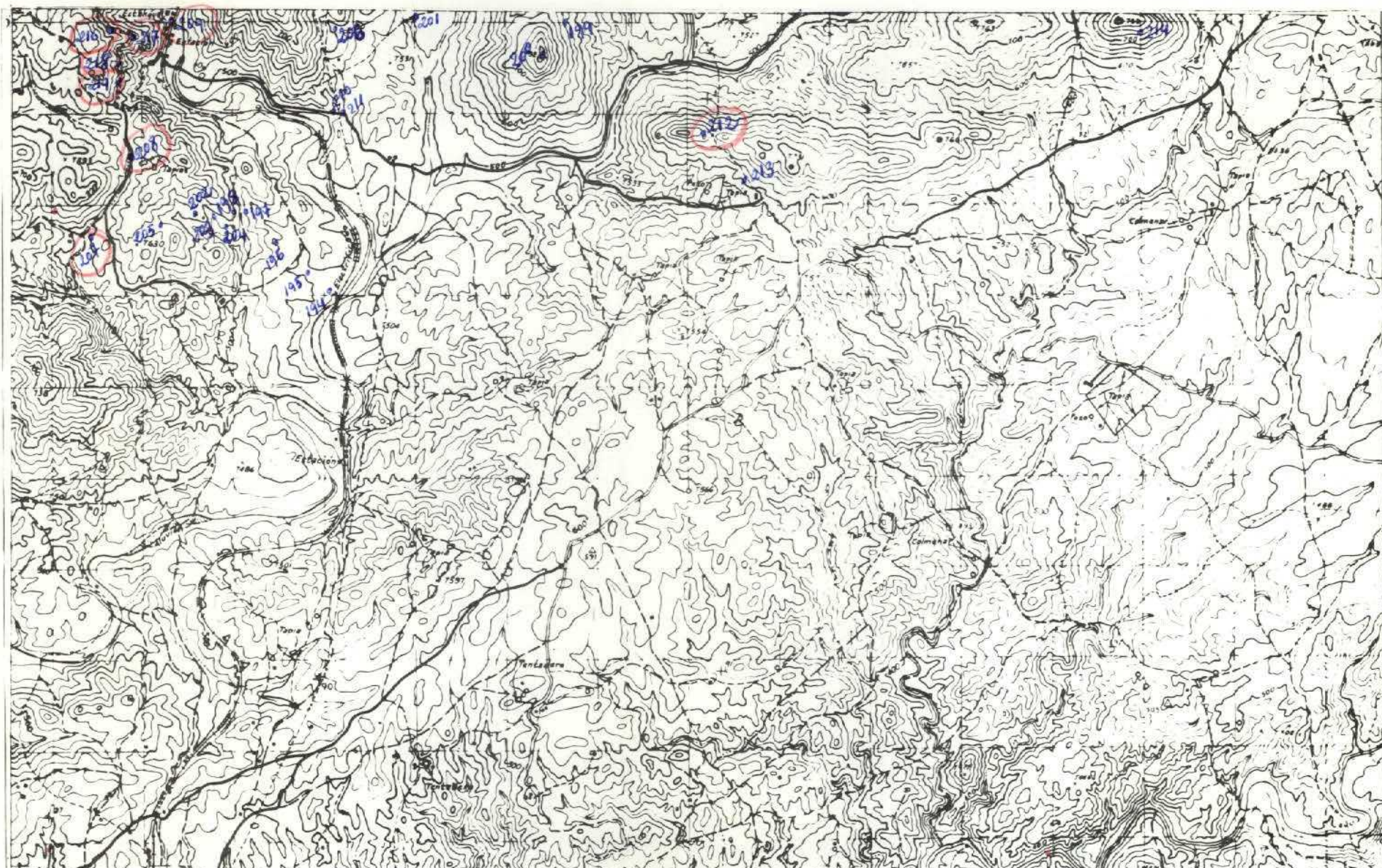

NUMERO DE LA HOJA 20-35 CUADRANTE

1	2
3	4

DATOS A RELLENAR POR EL IGME		DATOS A RELLENAR POR EL CONSULTOR		DATOS A RELLENAR POR EL IGME			
Nº de la hoja 1:50.000	Nº del documento	CONSULTOR	ESPECIAL QUE REALIZA LA ESTADIA	Recibido	Ref. Control	Perforado	Verificado
1 2 3 4 5 6 7 8 9	10 11 12 13	14 15 16 17 18 19 20 21 22 23	24 25 26 27 28 29 30 31 32 33 34 35 36 37 38 39 40 41 42 43 44 45 46 47 48 49 50 51 52	71 72 73 74 75 76 77 78 79 80			
20354	209	ADFO		111074			

DATOS A RELLENAR POR EL CONSULTOR		CON UNOS EN CASO AFIRMATIVO	
NUMERO DE LA ESTACION	Fecha	MEDICION	MUESTRAS
DIA MES AÑO	Rumbo	Buzinas	Espectro
0207			
0208			
0209			
0212			
0216			
0217			
0218			
0219			

DATOS A RELLENAR POR EL CONSULTOR		CON UNOS EN CASO AFIRMATIVO	
NUMERO DE LA ESTACION	Fecha	MEDICION	MUESTRAS
DIA MES AÑO	Rumbo	Buzinas	Espectro
14	15	16	17
18	19	20	21
22	23	24	25
26	27	28	29
30	31	32	33
34	35	36	37
38	39	40	41
42	43	44	45
46	47	48	49
50	51	52	

EL CONSULTOR - DEBERA MARCAR SOBRE EL MAPA LAS ESTACIONES CON SU NUMERO DE REFERENCIA (EN AZUL) Y LOS CORTES REALIZADOS SOBRE EL TERRENO (EN ROJO). PARA UN CONTROL CORRECTO DE LA MARCHA DEL TRABAJO DE CAMPO EL CONSULTOR DEBERA ENVIAR ENTRE LOS DIAS 1 al 7 y 15 al 22 DE CADA MES ESTAS HOJAS AL INSTITUTO GEOLOGICO Y MINERO DE ESPAÑA, DIVISION DE GEOLOGIA. CI RIOS ROSAS, 23 - MADRID - 3.

EQUIPO DE RECEPCION DEL IGME

EL CONSULTOR

[Handwritten signature]

8

321

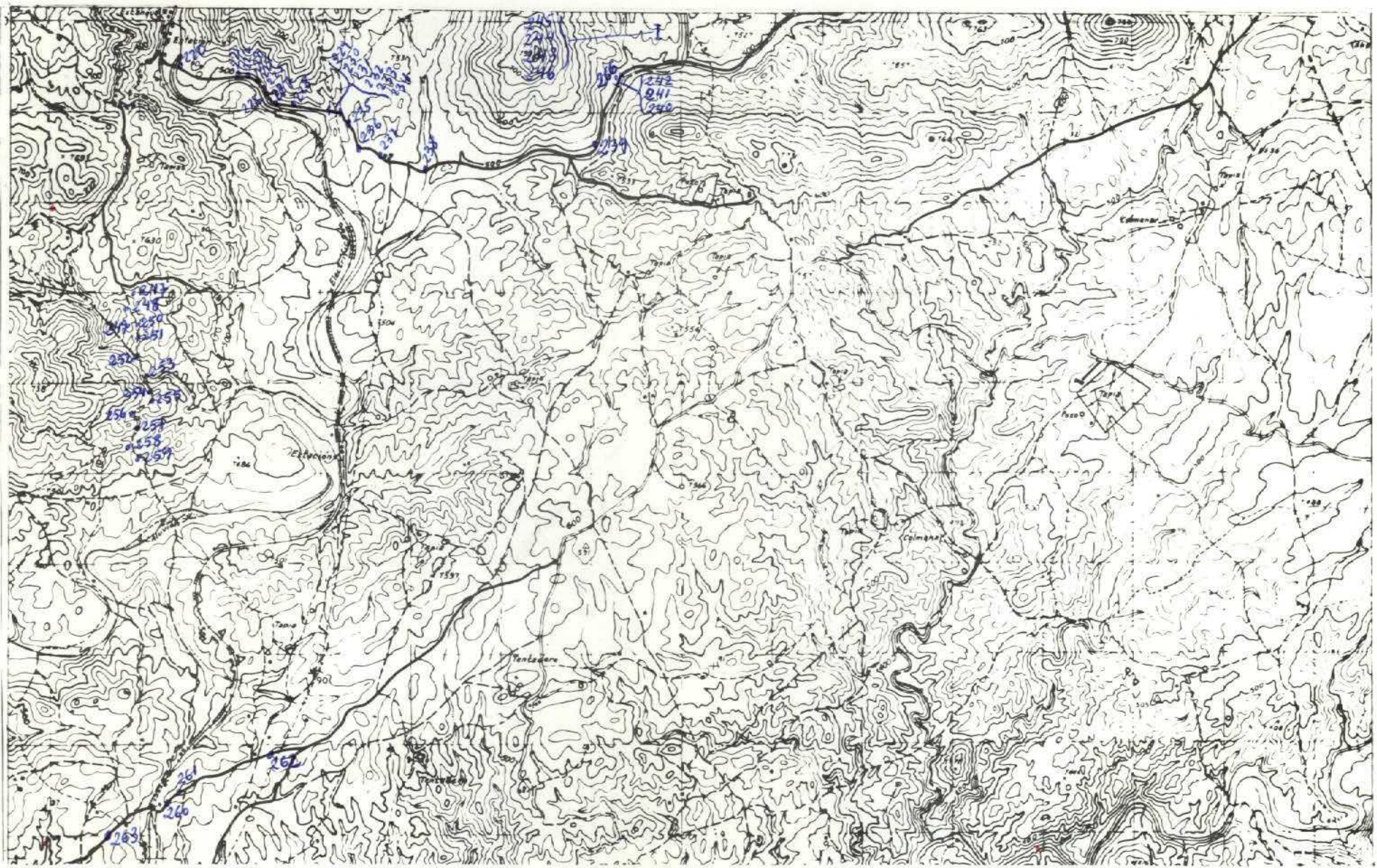

NUMERO DE LA HOJA 20-35 CUADRANTE

1	2
3	4

45

323

DATOS A RELLENAR POR EL IGME					DATOS A RELLENAR POR EL IGME									
Nº de la hoja 1:50.000		Nº del documento			Recibido	Ref. Control	Perforado	Verificado						
1	2	3	4	5										
20	35	4	20	1	71	72	73	74	75	76	77	78	79	80

DATOS A RELLENAR POR EL CONSULTOR		CON NUMEROS		Fecha		MEDICION		MUESTRAS		PUNTOS DE INTERES SINGUL		TIPO DE TERR	
NUMERO DE LA ESTACION	Fecha	Rumbo	Buzamini	Cronos	Fotogra	Petroli	Macro	Sedimen	Rayos X	Especto	C. 16	ANILIOS	MICROSC
0220													
0221													
0222													
0223													
0224													
0225													
0226													
0227													
0228													
0229													
0230													
0231													
0232													
0233													
0234													
0235													
0236													
0237													
0238													
0239													
0240													
0241													
0242													
0243													
0244													
0245													
0246													
0247													
0248													

DATOS A RELLENAR POR EL CONSULTOR		CON NUMEROS		Fecha		MEDICION		MUESTRAS		PUNTOS DE INTERES SINGUL		TIPO DE TERR	
NUMERO DE LA ESTACION	Fecha	Rumbo	Buzamini	Cronos	Fotogra	Petroli	Macro	Sedimen	Rayos X	Especto	C. 16	ANILIOS	MICROSC
0249													
0250													
0251													
0252													
0253													
0254													
0255													
0256													
0257													
0258													
0259													
0260													
0261													
0262													
0263													
0266													

EL CONSULTOR DEBERA MARCAR SOBRE EL MAPA LAS ESTACIONES CON SU NUMERO DE REFERENCIA (EN AZUL) Y LOS CORTES REALIZADOS SOBRE EL TERRENO (EN ROJO). PARA UN CONTROL CORRECTO DE LA MARCHA DEL TRABAJO DE CAMPO EL CONSULTOR DEBERA ENVIAR ENTRE LOS DIAS 1 al 7 y 15 al 22 DE CADA MES ESTAS HOJAS AL INSTITUTO GEOLOGICO Y MINERO DE ESPAÑA, DIVISION DE GEOLOGIA, C/ RIOS ROSAS, 23 - MADRID - 3.

EQUIPO DE RECEPCION DEL IGME EL CONSULTOR

[Handwritten signature]

Handwritten signature

EL EQUIPO DE RECEPCION DEL IGME

NUMERO DE LA ESTACION	Fecha	CON NUMEROS	CON UNOS EN CASO AFIRMATIVO
14	15	16	17
18	19	20	21
22	23	24	25
26	27	28	29
30	31	32	33
34	35	36	37
38	39	40	41
42	43	44	45
46	47	48	49
50	51	52	53

347

NUMERO DE LA HOJA 25 CUADRANTE

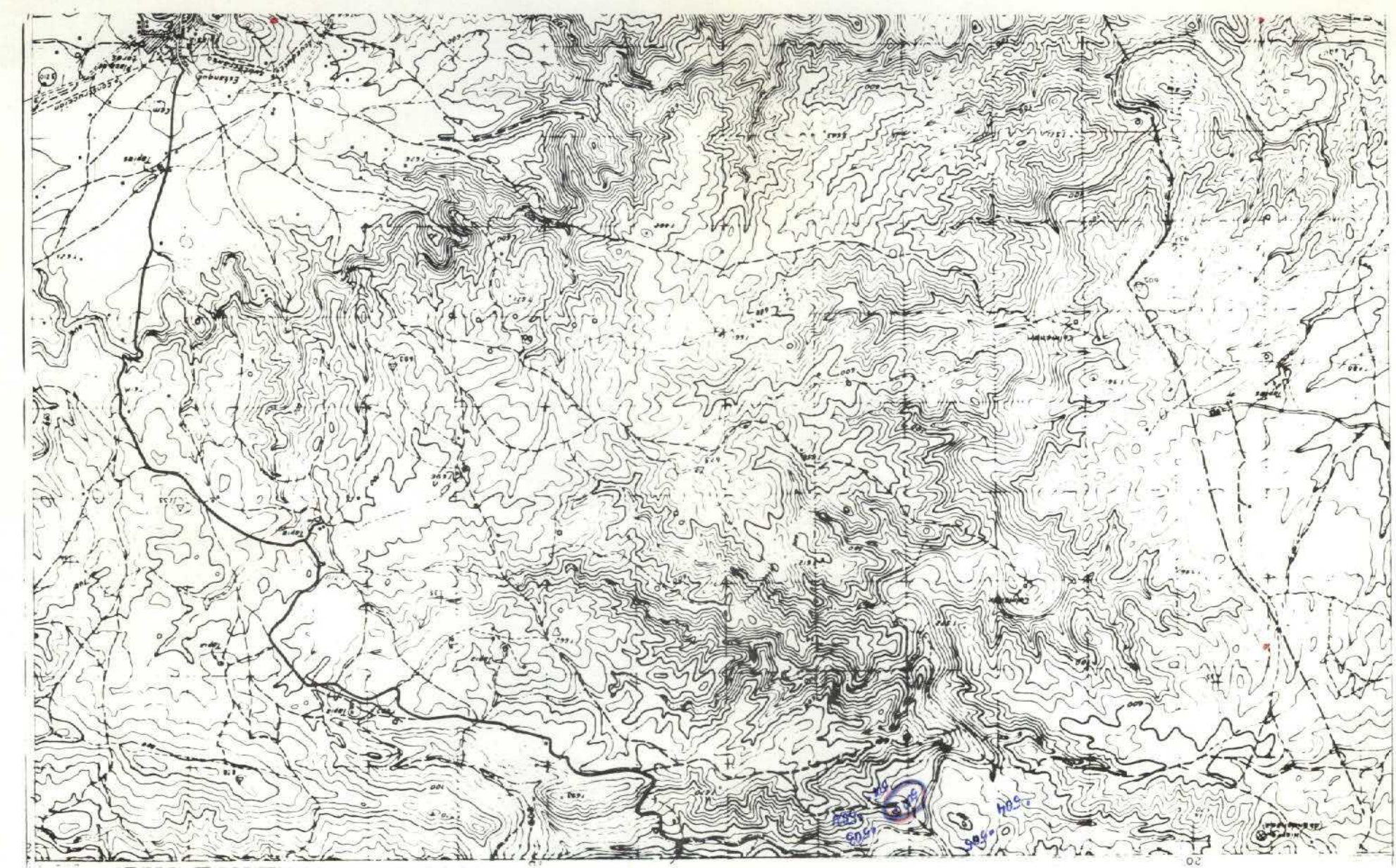

DATOS A RELLENAR POR EL IGME		DATOS A RELLENAR POR EL CONSULTOR	
Nº de la hoja	150000	NUMERO DE LA ESTACION	500
Nº del documento	20035/L115	Fecha	
CONSULTA	40CS	DIA	
ESTADAL QUE HEAL LA ESTADAL		ANO	
RECIBIDO			
PERFORADO			
CONTROL			
VERIFICADO			

NUMERO DE LA ESTACION	Fecha	CON NUMEROS	CON UNOS EN CASO AFIRMATIVO
14	15	16	17
18	19	20	21
22	23	24	25
26	27	28	29
30	31	32	33
34	35	36	37
38	39	40	41
42	43	44	45
46	47	48	49
50	51	52	53

EL CONSULTOR - DEBERA MARCAR SOBRE EL MAPA LAS ESTACIONES CON SU NUMERO DE REFERENCIA (EN AZUL) PARA UN CONTROL CORRECTO DE LA MARCHA DEL TRABAJO DE CAMPO EL CONSULTOR DEBERA ENVIAR ENTRE LOS DIAS 1 Y 15 AL 22 DE CADA MES ESTAS HOJAS AL INSTITUTO GEOLOGICO Y MINERO DE ESPAÑA, DIVISION DE GEOLOGIA, C/ RIOS ROSAS, 23 - MADRID - 3

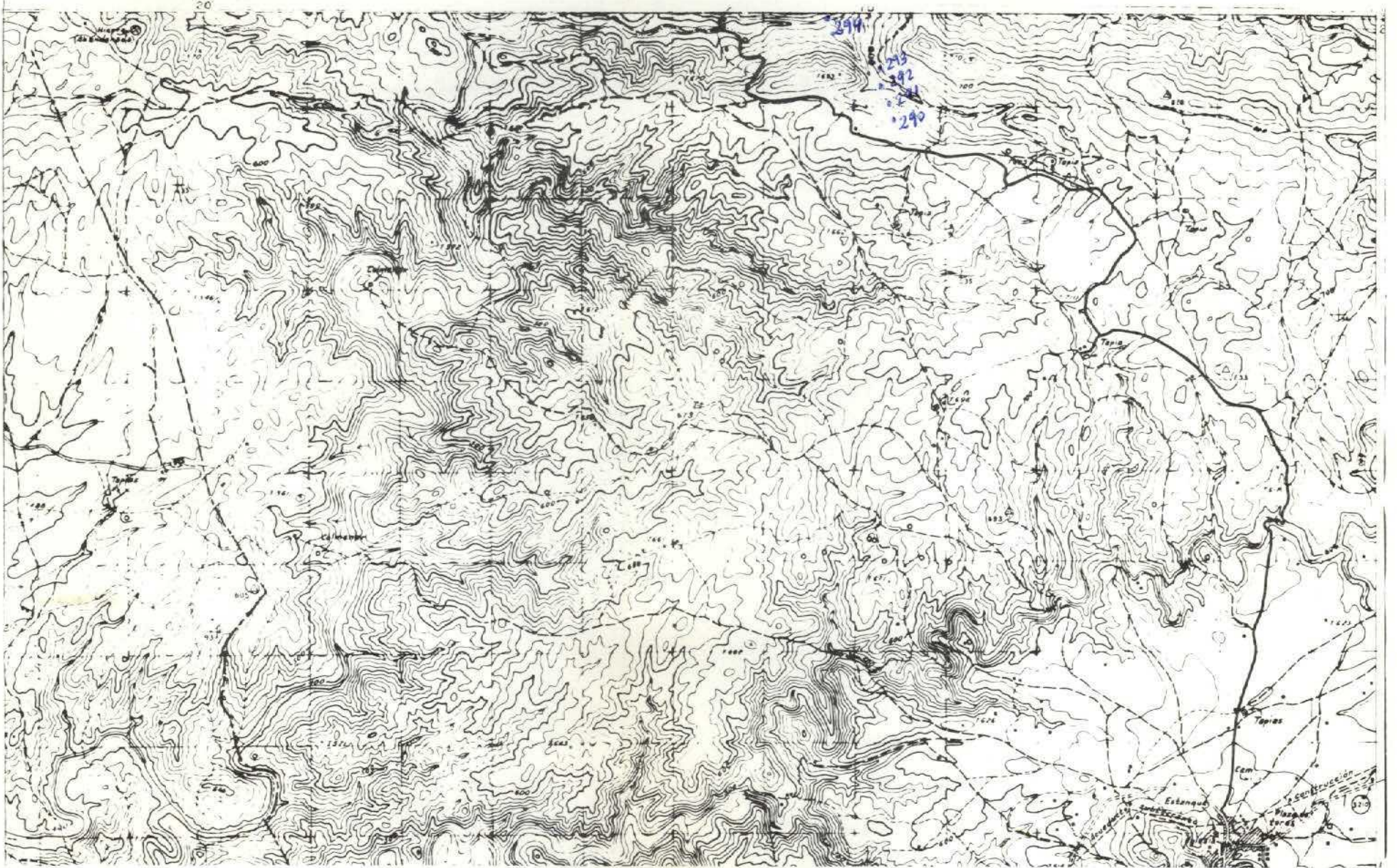

NUMERO DE LA HOJA 80-35 CUADRANTE

4	1
3	2

DATOS A RELLENAR POR EL IGME					DATOS A RELLENAR POR EL CONSULTOR											
Nº de la hoja 1:50.000		Nº del documento			CONSULT	ESTACION QUE REALIZA LA ESTAD.			DATOS A RELLENAR POR EL IGME							
1	2	3	4	5	6	7	8	9	10	11	12	13	Recibido	Ref. Control	Perforado	Verificado
26	35	1	1	1	1	1	1	1	10	11	12	13	71	72	73	74
													75	76	77	78
													79	80		

DATOS A RELLENAR POR EL CONSULTOR		CON UNOS EN CASO AFIRMATIVO	
NUMERO DE LA ESTACION	Fecha	MEDICION	MUESTRAS
DIA	MES	AÑO	PUNTOS DE INTERES SINGULAR
1	2	3	4
5	6	7	8
10	11	12	13
15	16	17	18
19	20	21	22
23	24	25	26
27	28	29	30
31	32	33	34
35	36	37	38
39	40	41	42
43	44	45	46
47	48	49	50
51	52	53	54
55	56	57	58
59	60	61	62
63	64	65	66
67	68	69	70
71	72	73	74
75	76	77	78
81	82	83	84
85	86	87	88
91	92	93	94
95	96	97	98
99	100	101	102

DATOS A RELLENAR POR EL CONSULTOR		CON UNOS EN CASO AFIRMATIVO	
NUMERO DE LA ESTACION	Fecha	MEDICION	MUESTRAS
DIA	MES	AÑO	PUNTOS DE INTERES SINGULAR
1	2	3	4
5	6	7	8
10	11	12	13
15	16	17	18
19	20	21	22
23	24	25	26
27	28	29	30
31	32	33	34
35	36	37	38
39	40	41	42
43	44	45	46
47	48	49	50
51	52	53	54
55	56	57	58
59	60	61	62
63	64	65	66
67	68	69	70
71	72	73	74
75	76	77	78
81	82	83	84
85	86	87	88
91	92	93	94
95	96	97	98
99	100	101	102

EL CONSULTOR DEBERA MARCAR SOBRE EL MAPA LAS ESTACIONES CON SU NUMERO DE REFERENCIA (EN AZUL) Y LOS CORTES REALIZADOS SOBRE EL TERRENO (EN ROJO). PARA UN CONTROL CORRECTO DE LA MARCHA DEL TRABAJO DE CAMPO EL CONSULTOR DEBERA ENVIAR ENTRE LOS DIAS 1 y 15 y 15 y 22 DE CADA MES ESTAS HOJAS AL INSTITUTO GEOLOGICO Y MINERO DE ESPAÑA, DIVISION DE GEOLOGIA, C/ RIOS ROSAS, 23 - MADRID - 3.

EQUIPO DE RECEPCION DEL IGME
EL CONSULTOR

[Handwritten signature]

348-A

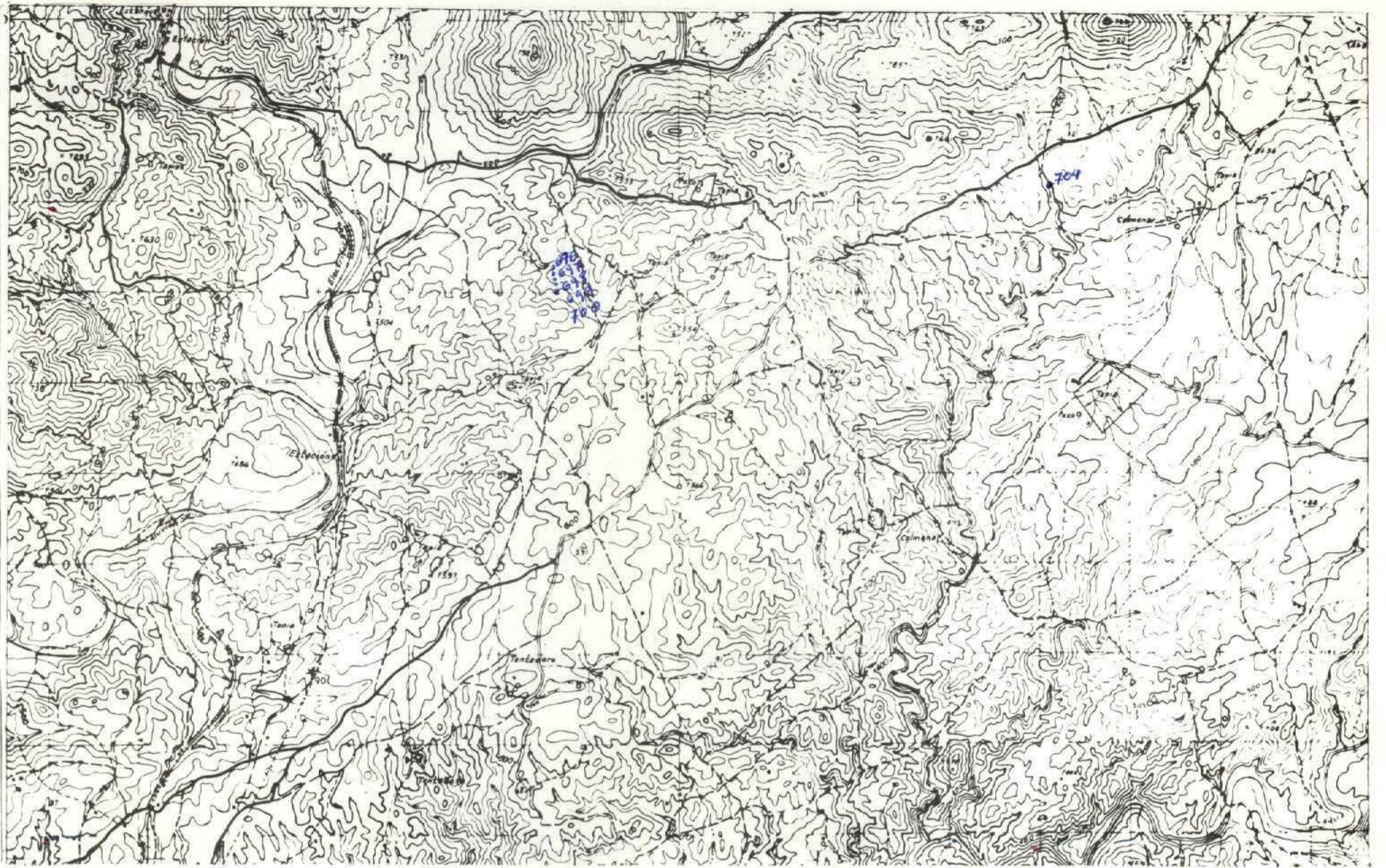

NUMERO DE LA HOJA 20-35 CUADRANTE

1	2
3	4

DATOS A RELLENAR POR EL IGME					DATOS A RELLENAR POR EL IGME			
Nº de la hoja 1:50.000		Nº del documento			Recibido	Ref. Control	Perforado	Verificado
1	2	3	4	5	71	72	73	74
6	7	8	9	10	75	76	77	78
11	12	13	14	15	79	80		
20	35	42	215	ADCS	11	11	74	

DATOS A RELLENAR POR EL CONSULTOR		CON UNOS EN CASO AFIRMATIVO	
NUMERO DE LA ESTACION	Fecha	MEDICION	MUESTRAS
DIA	MES	AÑO	
0696			
0697			
0698			
0699			
0700			
704			

DATOS A RELLENAR POR EL CONSULTOR		CON UNOS EN CASO AFIRMATIVO	
NUMERO DE LA ESTACION	Fecha	MEDICION	MUESTRAS
DIA	MES	AÑO	
14	15	16	17
18	19	20	21
22	23	24	25
26	27	28	29
30	31	32	33
34	35	36	37
38	39	40	41
42	43	44	45
46	47	48	49
50	51	52	53

EL CONSULTOR - DEBERA MARCAR SOBRE EL MAPA LAS ESTACIONES CON SU NUMERO DE REFERENCIA (EN AZUL) Y LOS CORTES REALIZADOS SOBRE EL TERRENO (EN ROJO). PARA UN CONTROL CORRECTO DE LA MARCHA DEL TRABAJO DE CAMPO EL CONSULTOR DEBERA ENVIAR ENTRE LOS DIAS 7 Y 15 DE CADA MES ESTAS HOJAS AL INSTITUTO GEOLOGICO Y MINERO DE ESPAÑA, DIVISION DE GEOLOGIA. C/ RIOS ROSAS, 23 - MADRID - 3.

EQUIPO DE RECEPCION DEL IGME

EL CONSULTOR

R. Costello



NUMERO DE LA HOJA 20-35 CUADRANTE

4	1
2	2

DATOS A RELLENAR POR EL IGME					
Nº de la hoja 1:50.000		Nº del documento			
1	2	3	4	5	6
2	0	3	5	6	2
7	8	9	0	1	2
1	1	1	1	7	4

DATOS A RELLENAR POR EL CONSULTOR		CON NUMEROS		CON UNOS EN CASO AFIRMATIVO																												
NUMERO DE LA ESTACION	Fecha			MUESTRAS		PUNTOS DE INTERES SINGULAR		TIPO DE TERR.																								
	DIA	MES	AÑO	Rumbo	Suzumi	Croquis	Fotogra.	Petrolog.	Macrop.	Microp.	Sedimen.	Rayos X	Espectro	C-14	Isotopos	Microsc.	Mineralog.	Tecton.	Paleont.	Estriat.	Litológ.	Paleogeog.	Hydrog.	Económ.	Formad.	Fluorisc.	Metamorf.	Sedimen.	Volcanic.	Indifer.		
0701																																
0702																																
0703																																

DATOS A RELLENAR POR EL CONSULTOR		CON NUMEROS		CON UNOS EN CASO AFIRMATIVO																											
NUMERO DE LA ESTACION	Fecha			MUESTRAS		PUNTOS DE INTERES SINGULAR		TIPO DE TERR.																							
	DIA	MES	AÑO	Rumbo	Suzumi	Croquis	Fotogra.	Petrolog.	Macrop.	Microp.	Sedimen.	Rayos X	Espectro	C-14	Isotopos	Microsc.	Mineralog.	Tecton.	Paleont.	Estriat.	Litológ.	Paleogeog.	Hydrog.	Económ.	Formad.	Fluorisc.	Metamorf.	Sedimen.	Volcanic.	Indifer.	

EL CONSULTOR - DEBERA MARCAR SOBRE EL MAPA LAS ESTACIONES CON SU NUMERO DE REFERENCIA (EN AZUL) Y LOS CORTES REALIZADOS SOBRE EL TERRENO (EN ROJO). PARA UN CONTROL CORRECTO DE LA MARCHA DEL TRABAJO DE CAMPO EL CONSULTOR DEBERA ENVIAR ENTRE LOS DIAS 1 y 7 y 15 y 22 DE CADA MES ESTAS HOJAS AL INSTITUTO GEOLOGICO Y MINERO DE ESPAÑA, DIVISION DE GEOLOGIA, CI RIOS ROSAS, 23 - MADRID - 3.

EQUIPO DE RECEPCION DEL IGME

EL CONSULTOR

Rouillo

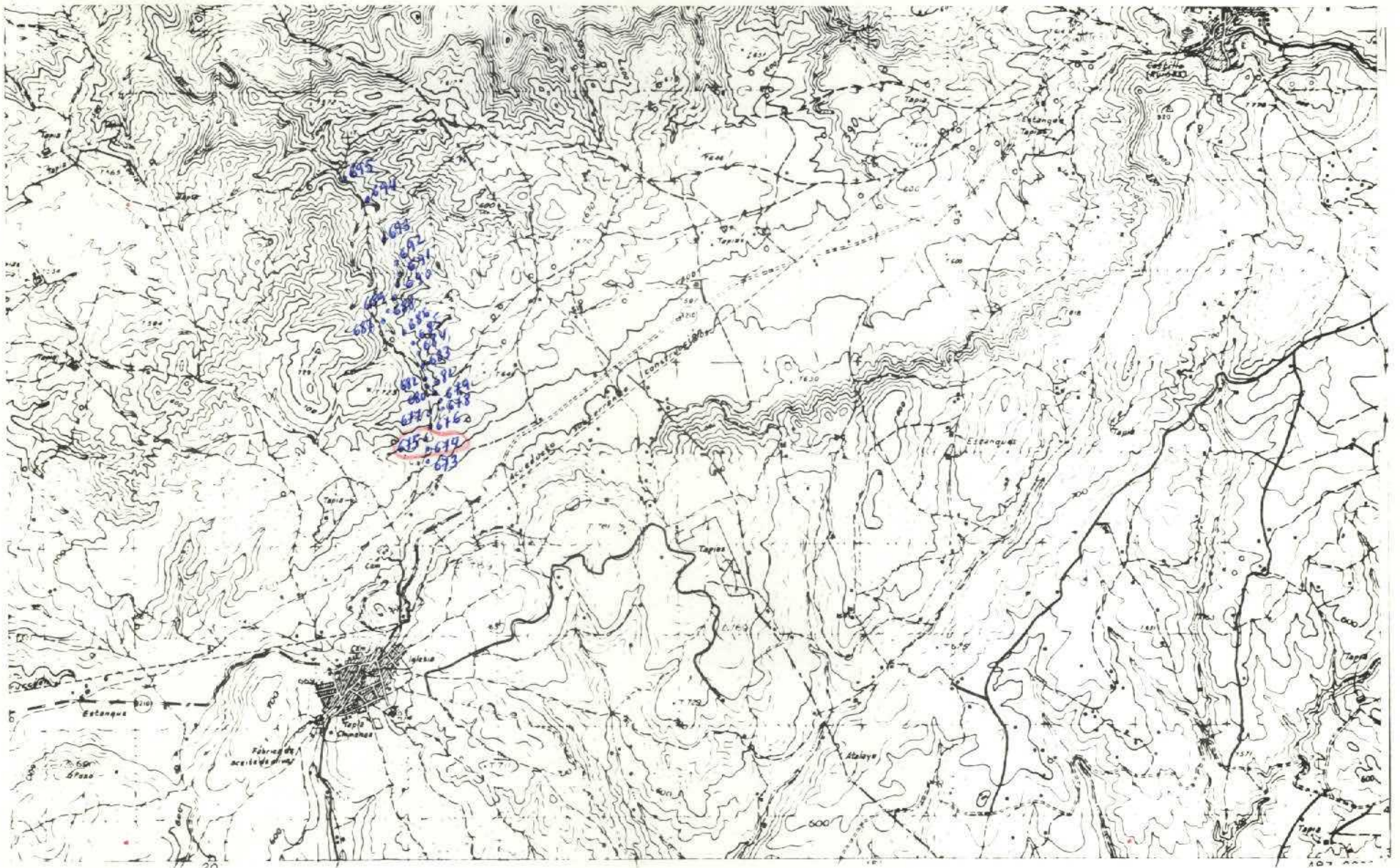

NUMERO DE LA HOJA 20-35 CUADRANTE

4	1
3	2

373

DATOS A RELLENAR POR EL IGME					DATOS A RELLENAR POR EL CONSULTOR		DATOS A RELLENAR POR EL IGME																				
Nº de la hoja 1:50.000		Nº del documento			CONSULT.	ESPECIAL QUE HEZ LA ESTAC.	Recibido	Ref. Control	Perforado	Verificado																	
1	2	3	4	5	6	7	8	9	10	11	12	13	71	72	73	74	75	76	77	78	79	80					
20	35	2	4	165	A	D	C	S					1	1	1	1	1	1	1	1	1	1					

DATOS A RELLENAR POR EL CONSULTOR		CON UNOS EN CASO AFIRMATIVO		CON UNOS EN CASO AFIRMATIVO		CON UNOS EN CASO AFIRMATIVO		CON UNOS EN CASO AFIRMATIVO		CON UNOS EN CASO AFIRMATIVO		CON UNOS EN CASO AFIRMATIVO		CON UNOS EN CASO AFIRMATIVO		CON UNOS EN CASO AFIRMATIVO		CON UNOS EN CASO AFIRMATIVO		CON UNOS EN CASO AFIRMATIVO		CON UNOS EN CASO AFIRMATIVO		CON UNOS EN CASO AFIRMATIVO		
NUMERO DE LA ESTACION	Fecha	MEDICION		MUESTRAS		PUNTOS DE INTERES SINGULAR		TIPO DE TERR.		PUNTOS DE INTERES SINGULAR		TIPO DE TERR.		PUNTOS DE INTERES SINGULAR		TIPO DE TERR.		PUNTOS DE INTERES SINGULAR		TIPO DE TERR.		PUNTOS DE INTERES SINGULAR		TIPO DE TERR.		
		Barra	Barra	Barra	Barra	Barra	Barra	Barra	Barra	Barra	Barra	Barra	Barra	Barra	Barra	Barra	Barra	Barra	Barra	Barra	Barra	Barra	Barra	Barra	Barra	
0674																										
0675																										

DATOS A RELLENAR POR EL CONSULTOR		CON UNOS EN CASO AFIRMATIVO		CON UNOS EN CASO AFIRMATIVO		CON UNOS EN CASO AFIRMATIVO		CON UNOS EN CASO AFIRMATIVO		CON UNOS EN CASO AFIRMATIVO		CON UNOS EN CASO AFIRMATIVO		CON UNOS EN CASO AFIRMATIVO		CON UNOS EN CASO AFIRMATIVO		CON UNOS EN CASO AFIRMATIVO		CON UNOS EN CASO AFIRMATIVO		CON UNOS EN CASO AFIRMATIVO		CON UNOS EN CASO AFIRMATIVO														
NUMERO DE LA ESTACION	Fecha	MEDICION		MUESTRAS		PUNTOS DE INTERES SINGULAR		TIPO DE TERR.		PUNTOS DE INTERES SINGULAR		TIPO DE TERR.		PUNTOS DE INTERES SINGULAR		TIPO DE TERR.		PUNTOS DE INTERES SINGULAR		TIPO DE TERR.		PUNTOS DE INTERES SINGULAR		TIPO DE TERR.														
		Barra	Barra	Barra	Barra	Barra	Barra	Barra	Barra	Barra	Barra	Barra	Barra	Barra	Barra	Barra	Barra	Barra	Barra	Barra	Barra	Barra	Barra	Barra	Barra													
14	15	16	17	18	19	20	21	22	23	24	25	26	27	28	29	30	31	32	33	34	35	36	37	38	39	40	41	42	43	44	45	46	47	48	49	50	51	52

EL CONSULTOR.- DEBERA MARCAR SOBRE EL MAPA, LAS ESTACIONES CON SU NUMERO DE REFERENCIA (EN AZUL) Y LOS CORTES REALIZADOS SOBRE EL TERRENO (EN ROJO). PARA UN CONTROL CORRECTO DE LA MARCHA DEL TRABAJO DE CAMPO EL CONSULTOR DEBERA ENVIAR ENTRE LOS DIAS 1 al 7 y 15 al 22 DE CADA MES ESTAS HOJAS AL INSTITUTO GEOLOGICO Y MINERO DE ESPAÑA, DIVISION DE GEOLOGIA, C/ RIOS ROSAS, 23 - MADRID - 3.

EQUIPO DE RECEPCION DEL IGME EL CONSULTOR

R. Carillo

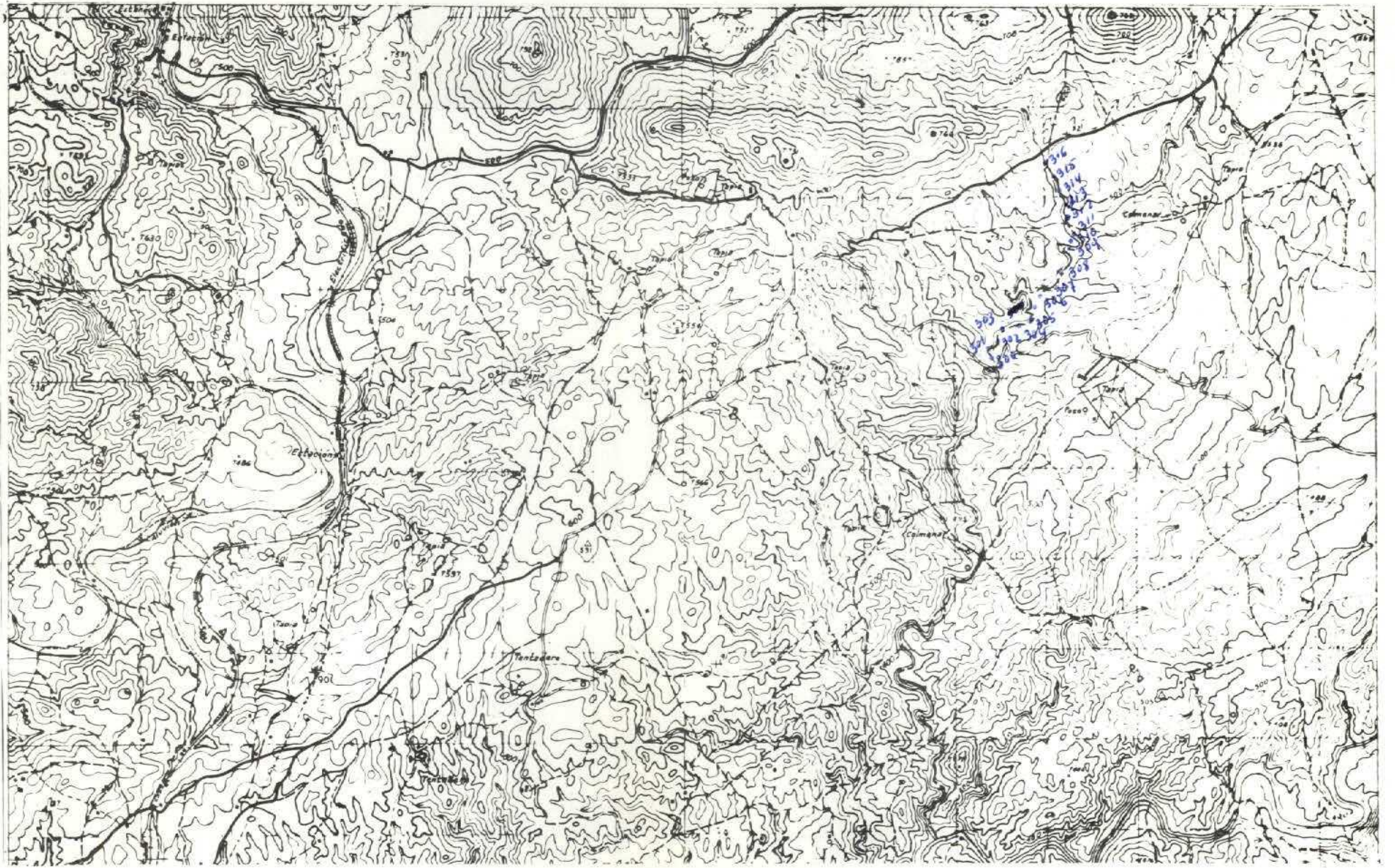

NUMERO DE LA HOJA 20-35 CUADRANTE

1	2
3	4

375-A

DATOS A RELLENAR POR EL IGME					
Nº de la hoja 1:50.000		Nº del documento			
1	2	3	4	5	6
7	8	9	10	11	12
13	14	15	16	17	18
19	20	21	22	23	24
25	26	27	28	29	30
31	32	33	34	35	36
37	38	39	40	41	42
43	44	45	46	47	48
49	50	51	52	53	54
55	56	57	58	59	60
61	62	63	64	65	66
67	68	69	70	71	72
73	74	75	76	77	78
79	80	81	82	83	84
85	86	87	88	89	90
91	92	93	94	95	96
97	98	99	100	101	102
103	104	105	106	107	108
109	110	111	112	113	114
115	116	117	118	119	120
121	122	123	124	125	126
127	128	129	130	131	132
133	134	135	136	137	138
139	140	141	142	143	144
145	146	147	148	149	150
151	152	153	154	155	156
157	158	159	160	161	162
163	164	165	166	167	168
169	170	171	172	173	174
175	176	177	178	179	180
181	182	183	184	185	186
187	188	189	190	191	192
193	194	195	196	197	198
199	200	201	202	203	204
205	206	207	208	209	210
211	212	213	214	215	216
217	218	219	220	221	222
223	224	225	226	227	228
229	230	231	232	233	234
235	236	237	238	239	240
241	242	243	244	245	246
247	248	249	250	251	252
253	254	255	256	257	258
259	260	261	262	263	264
265	266	267	268	269	270
271	272	273	274	275	276
277	278	279	280	281	282
283	284	285	286	287	288
289	290	291	292	293	294
295	296	297	298	299	300
301	302	303	304	305	306
307	308	309	310	311	312
313	314	315	316	317	318
319	320	321	322	323	324
325	326	327	328	329	330
331	332	333	334	335	336
337	338	339	340	341	342
343	344	345	346	347	348
349	350	351	352	353	354
355	356	357	358	359	360
361	362	363	364	365	366
367	368	369	370	371	372
373	374	375	376	377	378
379	380	381	382	383	384
385	386	387	388	389	390
391	392	393	394	395	396
397	398	399	400	401	402
403	404	405	406	407	408
409	410	411	412	413	414
415	416	417	418	419	420
421	422	423	424	425	426
427	428	429	430	431	432
433	434	435	436	437	438
439	440	441	442	443	444
445	446	447	448	449	450
451	452	453	454	455	456
457	458	459	460	461	462
463	464	465	466	467	468
469	470	471	472	473	474
475	476	477	478	479	480
481	482	483	484	485	486
487	488	489	490	491	492
493	494	495	496	497	498
499	500	501	502	503	504
505	506	507	508	509	510
511	512	513	514	515	516
517	518	519	520	521	522
523	524	525	526	527	528
529	530	531	532	533	534
535	536	537	538	539	540
541	542	543	544	545	546
547	548	549	550	551	552
553	554	555	556	557	558
559	560	561	562	563	564
565	566	567	568	569	570
571	572	573	574	575	576
577	578	579	580	581	582
583	584	585	586	587	588
589	590	591	592	593	594
595	596	597	598	599	600
601	602	603	604	605	606
607	608	609	610	611	612
613	614	615	616	617	618
619	620	621	622	623	624
625	626	627	628	629	630
631	632	633	634	635	636
637	638	639	640	641	642
643	644	645	646	647	648
649	650	651	652	653	654
655	656	657	658	659	660
661	662	663	664	665	666
667	668	669	670	671	672
673	674	675	676	677	678
679	680	681	682	683	684
685	686	687	688	689	690
691	692	693	694	695	696
697	698	699	700	701	702
703	704	705	706	707	708
709	710	711	712	713	714
715	716	717	718	719	720
721	722	723	724	725	726
727	728	729	730	731	732
733	734	735	736	737	738
739	740	741	742	743	744
745	746	747	748	749	750
751	752	753	754	755	756
757	758	759	760	761	762
763	764	765	766	767	768
769	770	771	772	773	774
775	776	777	778	779	780
781	782	783	784	785	786
787	788	789	790	791	792
793	794	795	796	797	798
799	800	801	802	803	804
805	806	807	808	809	810
811	812	813	814	815	816
817	818	819	820	821	822
823	824	825	826	827	828
829	830	831	832	833	834
835	836	837	838	839	840
841	842	843	844	845	846
847	848	849	850	851	852
853	854	855	856	857	858
859	860	861	862	863	864
865	866	867	868	869	870
871	872	873	874	875	876
877	878	879	880	881	882
883	884	885	886	887	888
889	890	891	892	893	894
895	896	897	898	899	900
901	902	903	904	905	906
907	908	909	910	911	912
913	914	915	916	917	918
919	920	921	922	923	924
925	926	927	928	929	930
931	932	933	934	935	936
937	938	939	940	941	942
943	944	945	946	947	948
949	950	951	952	953	954
955	956	957	958	959	960
961	962	963	964	965	966
967	968	969	970	971	972
973	974	975	976	977	978
979	980	981	982	983	984
985	986	987	988	989	990
991	992	993	994	995	996
997	998	999	1000	1001	1002
1003	1004	1005	1006	1007	1008
1009	1010	1011	1012	1013	1014
1015	1016	1017	1018	1019	1020
1021	1022	1023	1024	1025	1026
1027	1028	1029	1030	1031	1032
1033	1034	1035	1036	1037	1038
1039	1040	1041	1042	1043	1044
1045	1046	1047	1048	1049	1050
1051	1052	1053	1054	1055	1056
1057	1058	1059	1060	1061	1062
1063	1064	1065	1066	1067	1068
1069	1070	1071	1072	1073	1074
1075	1076	1077	1078	1079	1080
1081	1082	1083	1084	1085	1086
1087	1088	1089	1090	1091	1092
1093	1094	1095	1096	1097	1098
1099	1100	1101	1102	1103	1104
1105	1106	1107	1108	1109	1110
1111	1112	1113	1114	1115	1116
1117	1118	1119	1120	1121	1122
1123	1124	1125	1126	1127	1128
1129	1130	1131	1132	1133	1134
1135	1136	1137	1138	1139	1140
1141	1142	1143	1144	1145	1146
1147	1148	1149	1150	1151	1152
1153	1154	1155	1156	1157	1158
1159	1160	1161	1162	1163	1164
1165	1166	1167	1168	1169	1170
1171	1172	1173	1174	1175	1176
1177	1178	1179	1180	1181	1182
1183	1184	1185	1186	1187	1188
1189	1190	1191	1192	1193	1194
1195	1196	1197	1198	1199	1200
1201	1202	1203	1204	1205	1206
1207	1208	1209	1210	1211	1212
1213	1214	1215	1216	1217	1218
1219	1220	1221	1222	1223	1224
1225	1226	1227	1228	1229	1230
1231	1232	1233	1234	1235	1236
1237	1238	1239	1240	1241	1242
1243	1244	1245	1246	1247	1248
1249	1250	1251	1252	1253	1254
1255	1256	1257	1258	1259	1260
1261	1262	1263	1264	1265	1266
1267	1268	1269	1270		

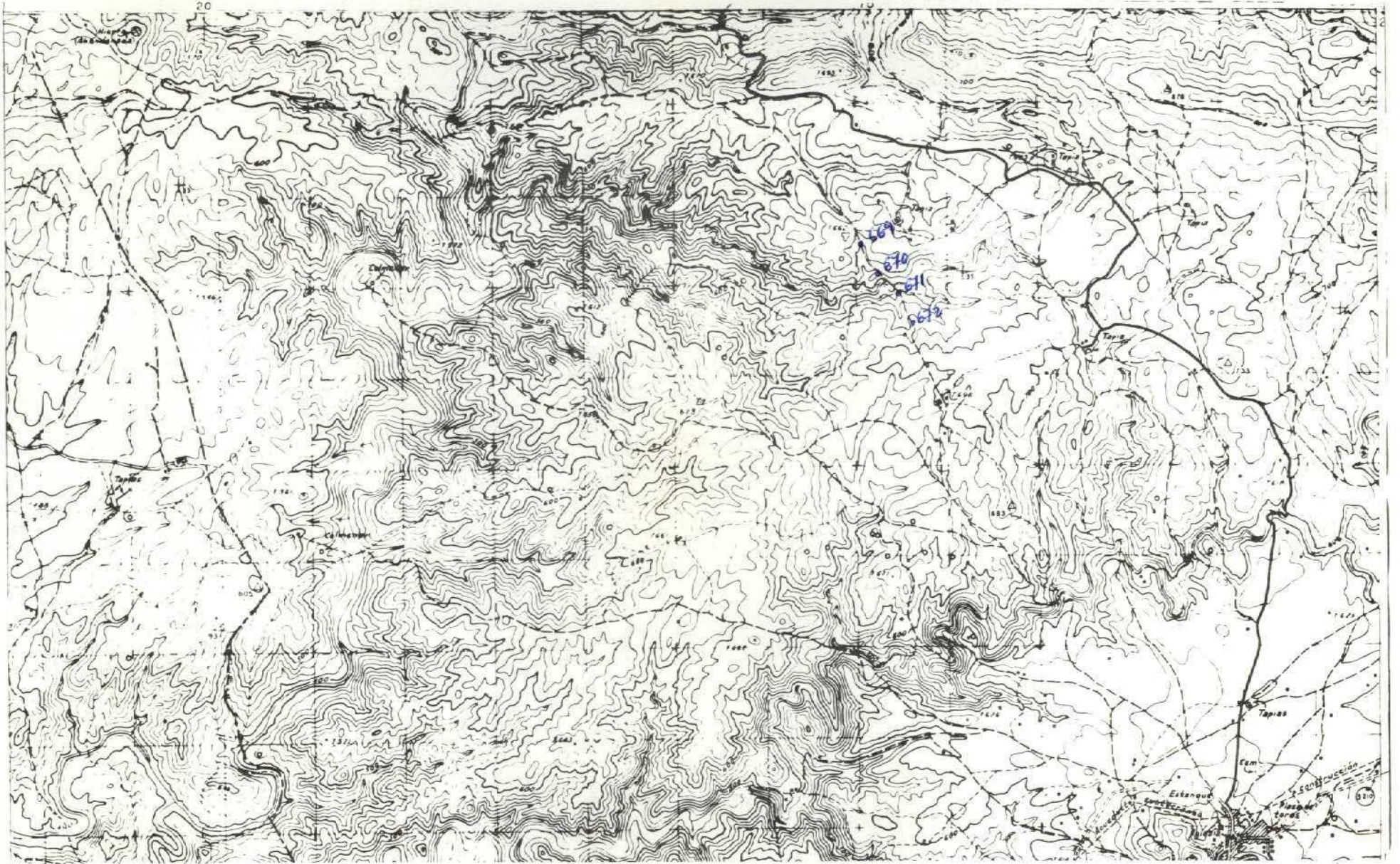

NUMERO DE LA HOJA 20-35 CUADRANTE

4	1
3	2

375-B

DATOS A RELLENAR POR EL IGME					DATOS A RELLENAR POR EL CONSULTOR			
Nº de la hoja 1:50.000	Cuadrante	Nº del documento	CONSULTOR	ESTACION QUE REALIZA LA ESTAC.	Recibido	Ref. Control	Perforado	Verificado
1 2 3 4 5 6 7 8 9	10 11 12 13	14 15 16 17 18 19 20 21 22 23 24 25 26 27 28 29 30 31 32 33 34 35 36 37 38 39 40 41 42 43 44 45 46 47 48 49 50 51 52	71 72 73 74 75 76 77 78 79 80					
20	35	L114	A D C S					

DATOS A RELLENAR POR EL CONSULTOR		CON NUMEROS		CON UNOS EN CASO AFIRMATIVO																																		
NUMERO DE LA ESTACION	Fecha	MEDICION		MUESTRAS		PUNTOS DE INTERES SINGULAR		TIPO DE TERR.																														
		Rumbo	Buzami	Croquis	Fotogram	Petrolog	Microscop	Micropal	Sedimen	Geol X	Geol Y	Geol Z	Geol W	Geol V	Geol U	Geol T	Geol S	Geol R	Geol Q	Geol P	Geol O	Geol N	Geol M	Geol L	Geol K	Geol J	Geol I	Geol H	Geol G	Geol F	Geol E	Geol D	Geol C	Geol B	Geol A			
14	15	16	17	18	19	20	21	22	23	24	25	26	27	28	29	30	31	32	33	34	35	36	37	38	39	40	41	42	43	44	45	46	47	48	49	50	51	52

DATOS A RELLENAR POR EL CONSULTOR		CON NUMEROS		CON UNOS EN CASO AFIRMATIVO																																		
NUMERO DE LA ESTACION	Fecha	MEDICION		MUESTRAS		PUNTOS DE INTERES SINGULAR		TIPO DE TERR.																														
		Rumbo	Buzami	Croquis	Fotogram	Petrolog	Microscop	Micropal	Sedimen	Geol X	Geol Y	Geol Z	Geol W	Geol V	Geol U	Geol T	Geol S	Geol R	Geol Q	Geol P	Geol O	Geol N	Geol M	Geol L	Geol K	Geol J	Geol I	Geol H	Geol G	Geol F	Geol E	Geol D	Geol C	Geol B	Geol A			
14	15	16	17	18	19	20	21	22	23	24	25	26	27	28	29	30	31	32	33	34	35	36	37	38	39	40	41	42	43	44	45	46	47	48	49	50	51	52

EL CONSULTOR - DEBERA MARCAR SOBRE EL MAPA LAS ESTACIONES CON SU NUMERO DE REFERENCIA (EN AZUL) Y LOS CORTES REALIZADOS SOBRE EL TERRENO (EN ROJO). PARA UN CONTROL CORRECTO DE LA MARCHA DEL TRABAJO DE CAMPO EL CONSULTOR DEBERA ENVIAR ENTRE LOS DIAS 1 al 7 y 15 al 22 DE CADA MES ESTAS HOJAS AL INSTITUTO GEOLOGICO Y MINERO DE ESPAÑA, DIVISION DE GEOLOGIA DE RIOS ROSAS, 23 - MADRID 3.

EQUIPO DE RECEPCION DEL IGME EL CONSULTOR

R. Santello



NUMERO DE LA HOJA 20-35 CUADRANTE

4	1
2	2

DATOS A RELLENAR POR EL IGME					
Nº de la hoja 1:50.000		Nº del documento			
1	2	3	4	5	6
2	0	3	5	3	6
Recibido		Ref. Control		Perforado	
71	72	73	74	75	76
77	78	79	80		

DATOS A RELLENAR POR EL CONSULTOR		CON UNOS EN CASO AFIRMATIVO					
NUMERO DE LA ESTACION	Fecha			MEDICION	MUESTRAS	PUNTO DE INTERES SINGULAR	TIPO DE TERR.
	DIA	MES	AÑO				
0340							
0341							
0342							
0343							
0344							
0345							

DATOS A RELLENAR POR EL CONSULTOR		CON UNOS EN CASO AFIRMATIVO																																							
NUMERO DE LA ESTACION	Fecha			MEDICION	MUESTRAS	PUNTO DE INTERES SINGULAR	TIPO DE TERR.																																		
	DIA	MES	AÑO																																						
14	15	16	17	18	19	20	21	22	23	24	25	26	27	28	29	30	31	32	33	34	35	36	37	38	39	40	41	42	43	44	45	46	47	48	49	50	51	52			

EL CONSULTOR. - DEBERA MARCAR SOBRE EL MAFA LAS ESTACIONES CON SU NUMERO DE REFERENCIA (EN AZUL) Y LOS CORTES REALIZADOS SOBRE EL TERRENO (EN ROJO). PARA UN CONTROL CORRECTO DE LA MARCHA DEL TRABAJO DE CAMPO EL CONSULTOR DEBERA ENVIAR ENTRE LOS DIAS 1 a 7 y 15 a 22 DE CADA MES ESTAS HOJAS AL INSTITUTO GEOLOGICO Y MINERO DE ESPAÑA, DIVISION DE GEOLOGIA, C/ RIOS ROSAS 23 - MADRID - 3.

EQUIPO DE RECEPCION DEL IGME

EL CONSULTOR

[Handwritten signature]

405-F

